

Equivalência de Preços

Arbitragem entre os preços do açúcar e do etanol ao produtor

| Edição semanal 39 - 14 | 05 de setembro, 2014



Equivalência de preços – Centro-Sul

US\$ c/lb

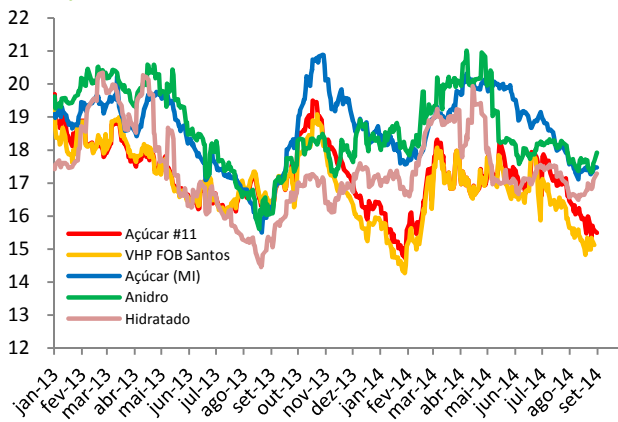

Equivalência de preços – Norte-Nordeste

US\$ c/lb

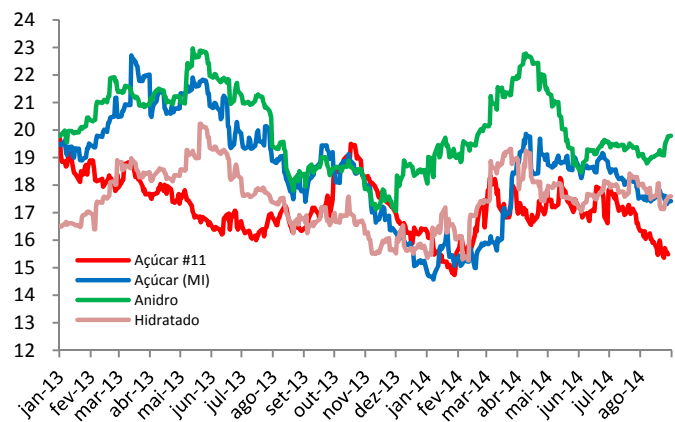

Fonte: DATAGRO

Fonte: DATAGRO

Overview:

- O mercado de exportação VHP Santos FOB foi cotado a US\$ 14,95 c/lb, queda de 0,86%.
- O açúcar #11 - 1° futuro foi cotado a US\$ 15,00 c/lb, queda de 0,86%, atingindo a menor cotação desta semana.

Mercado	Sex. 29/08	Seg. 01/09	Ter. 02/09	Qua. 03/09	Qui. 04/09	Sex. 05/09	Var./Dia	Méd. Sem.
Açúcar #11 - 1° futuro (US\$ c/lb)	15,49	-	15,82	15,62	15,13	15,00	-0,86%	15,39
Câmbio PTAX – Venda (R\$/US\$)	2,2396	2,2364	2,2521	2,2319	2,2356	2,2416	0,27%	2,2395
Mercado de exportação (US\$ c/lb)								
VHP Santos FOB	15,12	-	15,77	15,57	15,08	14,95	-0,86%	15,34
High-Pol Tailândia-Kosichang FOB	15,17	-	15,67	15,47	14,98	14,85	-0,87%	15,24
Mercado Interno - Região Centro-Sul (base Ribeirão Preto/SP)								
– Paridade #11 NY (US\$ c/lb – FOB Santos)								
Açúcar	17,47	17,50	17,42	17,68	17,51	17,44	-0,44%	17,51
Anidro	17,92	17,95	17,94	18,10	18,01	17,96	-0,26%	17,99
Hidratado	17,28	17,31	17,19	17,34	17,21	17,16	-0,26%	17,24
– Ex-mill (c/ impostos)								
Açúcar SP* (R\$/sc)	45,11	45,10	45,24	45,52	45,13	45,05	-0,18%	45,21
Anidro SP** (R\$/m³)	1.345,00	1.345,00	1.355,00	1.355,00	1.350,00	1.350,00	0,00%	1.351,00
Hidratado SP** (R\$/m³)	1.405,00	1.405,00	1.405,00	1.405,00	1.395,00	1.395,00	0,00%	1.401,00
Mercado Interno - Região Norte-Nordeste (base Pernambuco)								
– Paridade # 11 NY (US\$ c/lb – FOB Recife)								
Açúcar	17,40	17,42	17,43	17,60	17,05	17,00	-0,28%	17,30
Anidro	19,76	19,79	19,65	19,83	19,23	19,18	-0,27%	19,54
Hidratado	17,57	17,59	17,37	17,53	17,38	17,33	-0,27%	17,44
– Ex-mill (c/impostos)								
Açúcar NE* (R\$/sc)	55,01	55,01	55,43	55,43	53,85	53,85	0,00%	54,71
Anidro NE** (R\$/m³)	1.648,75	1.648,75	1.648,75	1.648,75	1.600,00	1.600,00	0,00%	1.629,25
Hidratado NE** (R\$/m³)	1.864,00	1.864,00	1.853,33	1.853,33	1.840,00	1.840,00	0,00%	1.850,13

Nota 1: Equivalências calculadas levando em conta variáveis específicas para cada região (frete e demais custos logísticos) e taxa de câmbio verificada a cada dia.
* ICUMSA 130-180, com ICMS (SP:7%; PE:17%)

** A partir de 08 de maio de 2013 os preços do etanol anidro e hidratado passaram a ser considerados com PIS/COFINS zerados. Antes para o cálculo dos preços sem impostos eram descontadas as respectivas parceladas. Para o hidratado, há a incidência do ICMS (SP: 12%; PE: 25%).

Disclaimer

Os dados e as análises contidos neste relatório são estritamente informativos, sem caráter de recomendação de compra, venda ou outro fim com propósito particular de investimento. Desse modo, ressaltamos que todas as consequências ou responsabilidades pelo uso de quaisquer informações desta publicação são assumidas exclusivamente pelo usuário, eximindo a DATAGRO de todas as ações decorrentes do uso deste material. Este relatório deve ser utilizado pelos clientes da DATAGRO e pode conter informações confidenciais. Sem o prévio consentimento por escrito da DATAGRO, a reprodução total ou parcial desta publicação é expressamente proibida, suscetível, portanto, às regulamentações locais contra esta violação. O acesso a essas informações implica a total aceitação deste termo de responsabilidade e uso.