

Equivalências de Preços

entre Mercados Internos de Açúcar e Etanol e o Mercado Externo de Açúcar

R. Ernesto de Paula Santos, 187
Sala 402, Boa Viagem
Recife - PE - 51021-330
Tel: 55 81 3326 7099 / 3327 5566

02/08/2013

Região Centro-Sul (base Ribeirão Preto, SP)

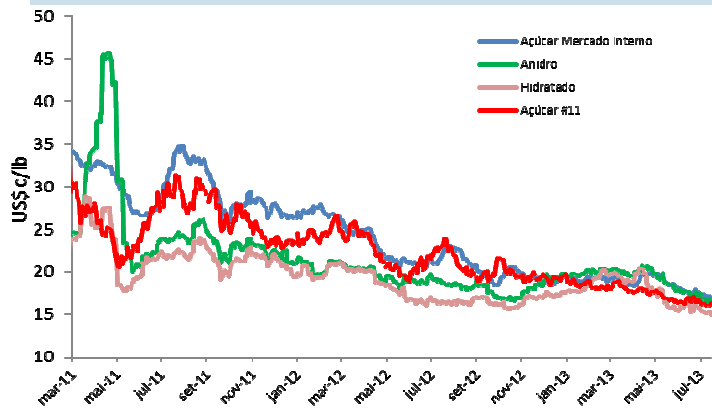

Região Norte-Nordeste (base PE)

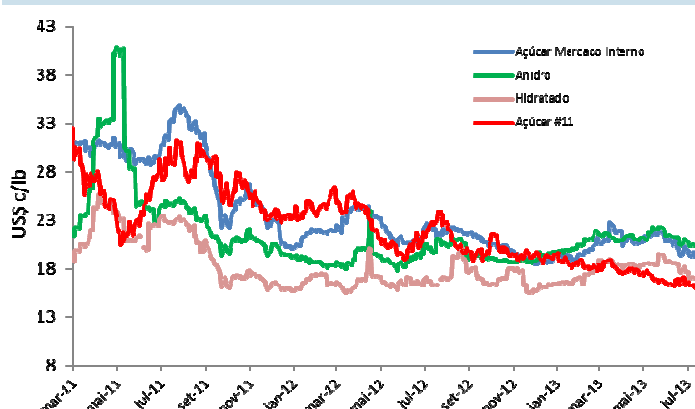

Região Centro-Sul (Base Ribeirão Preto/SP)

Data	1º Futuro Açúcar nº11 (US\$ cents/lb)	Preços no mercado Spot ex-mill						Preços de Equivalência Base ICE Futures U.S. (US\$ cents/lb) - FOB Santos			Diferença % em relação a ICE Futures U.S.		
		c/ impostos			s/ impostos			Açúcar	Etanol Anidro	Etanol Hidratado	Açúcar	Etanol Anidro	Etanol Hidratado
		Açúcar* (R\$/saca)	Etanol Anidro** (R\$/KL)	Etanol Hidratado*** (R\$/KL)	Açúcar (R\$/saca)	Etanol Anidro (R\$/KL)	Etanol Hidratado (R\$/KL)						
29 de julho	16,92	43,88	1255,00	1185,45	40,81	1207,00	1043,20	16,81	15,99	14,62	-0,67%	-5,49%	-13,58%
30 de julho	16,93	43,60	1255,00	1190,45	40,55	1207,00	1047,60	16,61	15,91	14,60	-1,88%	-6,05%	-13,78%
31 de julho	16,97	44,03	1255,00	1190,45	40,95	1207,00	1047,60	16,64	15,79	14,49	-1,96%	-6,95%	-14,59%
01 de agosto	16,83	44,25	1270,00	1190,45	41,15	1222,00	1047,60	16,71	15,96	14,49	-0,73%	-5,20%	-13,92%
02 de agosto	16,79	44,31	1270,00	1190,45	41,21	1222,00	1047,60	16,71	15,94	14,48	-0,45%	-5,05%	-13,79%

Região Norte-Nordeste (Base PE)

Data	1º Futuro Açúcar nº11 (US\$ cents/lb)	Preços no mercado Spot ex-mill						Preços de Equivalência Base ICE Futures U.S. (US\$ cents/lb) - FOB Recife			Diferença % em relação a ICE Futures U.S.		
		c/ impostos			s/ impostos			Açúcar	Etanol Anidro	Etanol Hidratado	Açúcar	Etanol Anidro	Etanol Hidratado
		Açúcar* (R\$/saca)	Etanol Anidro** (R\$/KL)	Etanol Hidratado*** (R\$/KL)	Açúcar (R\$/saca)	Etanol Anidro (R\$/KL)	Etanol Hidratado (R\$/KL)						
29 de julho	16,92	63,81	1750,00	1829,33	52,96	1702,00	1372,00	20,02	20,16	17,07	18,34%	19,16%	0,87%
30 de julho	16,93	62,08	1750,00	1829,33	51,53	1702,00	1372,00	19,36	20,05	16,97	14,33%	18,44%	0,26%
31 de julho	16,97	62,08	1750,00	1829,33	51,53	1702,00	1372,00	19,21	19,91	16,85	13,18%	17,30%	-0,71%
01 de agosto	16,83	61,10	1750,00	1829,33	50,71	1702,00	1372,00	18,89	19,90	16,84	12,22%	18,22%	0,07%
02 de agosto	16,79	61,10	1750,00	1829,33	50,71	1702,00	1372,00	18,87	19,88	16,83	12,39%	18,40%	0,22%

Estado de Goiás (Base Quirinópolis)

Data	1º Futuro Açúcar nº11 (US\$ cents/lb)	Preços no mercado Spot ex-mill						Preços de Equivalência Base ICE Futures U.S. (US\$ cents/lb) - FOB Santos			Diferença % em relação a ICE Futures U.S.		
		c/ impostos			s/ impostos			Açúcar	Etanol Anidro	Etanol Hidratado	Açúcar	Etanol Anidro	Etanol Hidratado
		Açúcar* (R\$/saca)	Etanol Anidro** (R\$/KL)	Etanol Hidratado*** (R\$/KL)	Açúcar (R\$/saca)	Etanol Anidro (R\$/KL)	Etanol Hidratado (R\$/KL)						
29 de julho	16,92	-	1240,00	1168,46	-	1192,00	911,40	-	16,51	13,75	-	-2,44%	-18,75%
30 de julho	16,93	-	1240,00	1103,46	-	1192,00	860,70	-	16,42	13,07	-	-3,02%	-22,79%
31 de julho	16,97	-	1240,00	1103,46	-	1192,00	860,70	-	16,30	12,98	-	-3,94%	-23,52%
01 de agosto	16,83	-	1240,00	1178,46	-	1192,00	919,20	-	16,29	13,66	-	-3,19%	-18,82%
02 de agosto	16,79	-	1240,00	1178,46	-	1192,00	919,20	-	16,28	13,65	-	-3,04%	-18,69%

Elaboração e Análise: Datagro

Dados Básicos: Cepea, ICE Futures U.S. e BC

Nota 1: Equivalências calculadas levando em conta variáveis específicas para cada região (frete e demais custos logísticos) e taxa de câmbio verificada a cada dia.

Nota 2: Células em branco representam falta de informação da fonte.

* ICMS (SP: 7%, GO: 12% e PE: 17%) / ** c/PIS/COFINS / *** c/PIS/COFINS (R\$ 48,00/m³) + ICMS (SP: 12%, GO: 22% e PE: 25%)